MEIN ABO**PLUS**

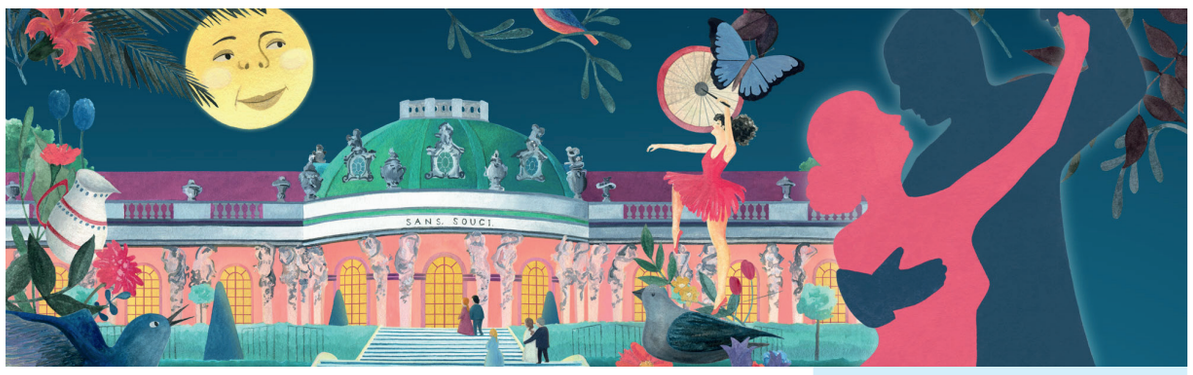

DIE **POTSDAMER SCHLÖSSERNACHT**

Die diesjährige Potsdamer Schlössernacht verwandelt das UNESCO-Welterbe auf dem weltberühmten Areal des Park Sanssouci am 19. und 20. August 2022 bereits zum 23. Mal in eine riesige Bühne voller Musik, Akrobatik, Lesungen, Installationen, Workshops und Kulinarik. Unter dem Motto ¡Viva! wurde jetzt das abwechslungsreiche, bunte und kreativ gestaltete Programm mit Starbesetzung bekanntgegeben: Prominente deutsche Stimmen werden Texte von Literaturklassikern aus der Welt der Fantasie gekonnt in Szene setzen. Neben den Paten Max Moor und Katty Salié lesen auch die beliebten Schauspieler*innen Peter Kurth, Devid Striesow, Andrea Sawatzki und Christian Berkel. Weitere Programmhöhepunkte sind die spanische Zirkustruppe „Flotados“ mit einer magischen und atemberaubenden Show zwischen Artistik, Musik und Projektion in luftigen 8 Metern Höhe; die spanische Theatertruppe „Companyia La Tal Carilló“, die in ihrer Show die Grenze zwischen Pantomime und Cartoon verschwimmen lässt sowie die Mariachi-Bands, die im Park Lebensfreude und rhythmische Klänge versprühen werden. Der außergewöhnliche künstlerische Mix und ein sorgsam zusammengestelltes kulinarisches Angebot regen zum Genießen, Mittanzen, Mitfeiern und Entdecken an. Alle Infos finden auch auf www.potsdamer-schloessernacht.de.

Ihr AboPlus Vorteil:

15 % RABATT

Potsdamer Schlössernacht 2022
19. + 20. August 2022, 17 Uhr
Park Sanssouci Potsdam

AboPlus-Rabatt in Ihrer MAZ Ticketeria* und unter www.ticketeria.de

OPERETTENNACHMITTAG IN DER SCHINKELHALLE

Nach der pandemiebedingten Pause widmet sich das Sinfonieorchester Collegium musicum Potsdam wieder den schönen Klängen der Operette. Diesmal in der Schinkelhalle mit einem Operettennachmittag, der Walzer, Lieder und Märsche aus verschiedenen Operetten von Paul Lincke bis Franz Lehár erklingen lässt. Die Solopartien übernimmt die dem Orchester seit vielen Jahren sehr verbundene Sopranistin Ilona Nymoen, die zuletzt bei Klassik am Weberplatz „Welt der Oper“ im Sommer 2021 in Babelsberg zu erleben war. Für das Programm hat sich der Künstlerische Leiter des Collegium musicum, Knut Andreas, in die Tiefen des Orchesterarchivs begeben, um teils 100 Jahre alte Notenmaterialien herauszusuchen, die aufbereitet wurden, um nun frisch erklingen zu können. Und wer sich vor Ort in der Schinkelhalle vor dem Konzert schon ein wenig in Operettenstimmung versetzen lassen möchte, kann ab 15.30 Uhr Kaffee- und Teespezialitäten sowie köstlichen Kuchen von den „Süßen Schwestern“ aus Potsdam genießen.

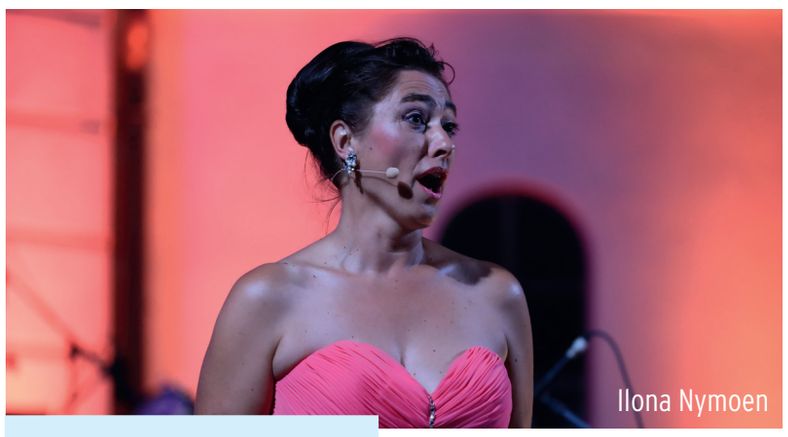
Ilona Nymoen

Ihr AboPlus Vorteil:

10 % RABATT

Sinfonieorchester Collegium musicum Potsdam Operettennachmittag
15. Mai 2022, 16.30 Uhr
Schinkelhalle Potsdam

AboPlus-Rabatt in Ihrer MAZ Ticketeria* und auf www.ticketeria.de

DAS **EVENT THEATER** PRÄSENTIERT: DEPECHE MODE REVIVAL UND JOHANNES HALLERVORDEN & MARTEN SAND

Mittlerweile sind Depeche Mode fast schon Classic-Rock. Und auch in der Tschechischen Republik gibt es Musiker, die sich dem umfangreichen Repertoire der Engländer Martin Gore, Dave Gahan und Andrew Fletcher annehmen. Depeche Mode Revival kommen aus Usti nad Labem. In ihrem Heimatland glänzen sie seit Jahren mit ausverkauften Shows. Nun bringt die Band die größten Hits wie „Everything Counts“, „Black Celebration“ oder „Master and servant“ stilecht und voller Energie am 14. Mai auf die Bühne der Johanniskirche Brandenburg.

Gefolgt von einem weiteren Highlight am 21. Mai: Zwei singende Schauspieler auf Theatertournee treten ungewollt am gleichen Veranstaltungsort auf. Was für ein Theater! Kompromisse und Frustration, Leidenschaft und Enthusiasmus – all das entlädt sich humorvoll in Form von Chansons von Jacques Brel und so mancher amüsanter Theatergeschichte. Mit Johannes Hallervorden und Marten Sand ist dieser Theaterabend bestens besetzt. Anschließens wird Dieter Hallervorden in einem Live-Talk mit beiden Schauspielern plaudern: “Weltpremiere!! Ich komme (...) und führe nach der Vorstellung ‘Was soll das ganze Theater’ mit Marten Sand und meinem Sohn Johannes Hallervorden für die wissbegierigen Zuschauer ein Interview mit beiden Akteuren. Anschließend geben wir natürlich Autogramme... Freuen Sie sich auf eine tolle Vorstellung und als Bonus auf eine lockere Talkrunde!” (Ein Gastspiel des Seefestivals Wustrau)

Ihr AboPlus Vorteil:

10 % RABATT

Depeche Mode Revival
14. Mai 2022, 19.30 Uhr
Johanniskirche Brandenburg

Was soll das ganze Theater
21. Mai 2022, 19.30 Uhr
Paulikloster Brandenburg

AboPlus-Rabatt nur in Ihrer MAZ Ticketeria*

Anrufen & gewinnen!

Wir verlosen 3 x 2 Tickets für Massachusetts – Das Bee Gees Musical am 19. Mai 2022 um 19.30 Uhr im Nikolaisaal Potsdam.

Rufen Sie heute an: 0137 9880833
(Anruf kostet 50 Cent aus dem Festnetz der Dt. Telekom, abw. Preise für Mobilfunkteilnehmer)

TRUCK STOP IN FRIEDERSDORF BEIM **22. COUNTRY- UND TRUCKERFEST**

Jetzt endlich, mit zwei Jahren Anlauf, verwandelt sich der Reitplatz in Friedersdorf wieder in „Wild East“, ein Highlight für alle Cowgirls und Cowboys und auch für Tuck Stop, die sich am 10.07. die Ehre geben. Ihre Lust auf die Bühne, auf ihr Publikum und am Spielen ist ungebremst und brennt wahrscheinlich sogar mehr denn je. Eine Änderung gibt es aber nach der Corona-Pause doch: Uwe Lost hast sich Ende 2021 nach über 44 Jahren von Truck Stop verabschiedet, bleibt der Band aber weiterhin treu.Mit Uwe Frenzel (Bass, Akkordeon & Gesang) haben Truck Stop aber wieder einen echten Cowboy in ihren Reihen, der nicht nur über viele Jahre Bühnen-Erfahrung mitbringt, sondern obendrein ein exzellenter Musiker ist. Seit 2003 spielt Uwe „Friendly“ Frenzel den Bass bei „Texas Lightning“. Countryfest in Friedersdorf ist aber nicht nur Truck Stop. Freuen Sie sich auch auf Doug Adkins, Nighthawk, Hufeisen, Achim Krüger, Janett Bodewes, Yendis, Moutaineers, TFD Sabine u. v. m. und auf ein ganzes Wochenende. Alle Infos unter www.countryfest-friedersdorf.de

Ihr AboPlus Vorteil:

20 % RABATT

Truck Stop beim 22. Country- und Truckerfest
10. Juli 2022, ab 16 Uhr,
Reitplatz Friedersdorf

AboPlus-Rabatt in Ihrer MAZ Ticketeria* und auf www.ticketeria.de
Bitte loggen Sie sich über den AboPlus-Bereich ein und verwenden für die Rabattstufe den
Aktionscode pzZzQMLF7I

UNSER SERVICE

Sie haben Fragen? Wir sind Montag bis Freitag von 8 bis 18 Uhr und Samstag von 8 bis 12 Uhr erreichbar: 0331 2840 355. Die Buchungsanleitung für Onlinebuchungen mit AboPlus-Rabatt finden Sie hier: www.aboplus-karte.de/maz/so-funktionierts/ * Ihre MAZ Ticketeria finden Sie in Brandenburg/H. (Hauptstr. 8) und Potsdam (Fr.-Ebert-Str. 85–86) sowie bei unseren Servicepartnern in Beelitz (Tourist-Info, Poststr. 15), Hennigsdorf (Stadtinfo, Rathausplatz 1) und Pritzwalk (Reisebüro Relax, Grünstr. 21).